

FOTOS

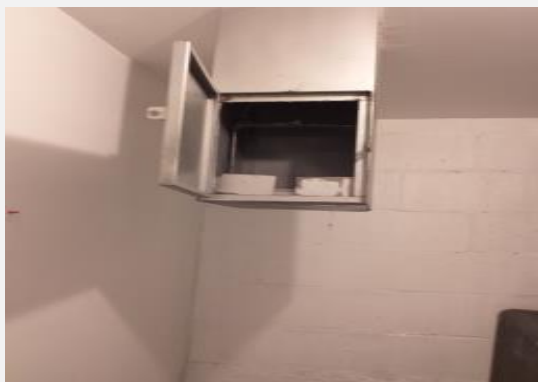

DESCRIPCIÓN

Deposito 1-63 ubicado en el sótano del local comercial dentro del Centro Comercial Tunal el principal punto comercial del sector que presenta una actividad residencial muy importante representada por Conjuntos Residenciales Multifamiliares en altura y rodeado por vivienda popular en estratos dos y tres.

CARACTERISTICAS

Dirección	Carrera 24C 48-94 Sur / Avda. Mariscal Sucre 48-51 Sur, Urbanización Ciudad Tunal . Deposito 1-63	Matricula Inmobiliaria	50S-1189869
Ciudad	Bogota	Área Privada Total	134,86M2
Servicios	Energía eléctrica	Tiempo Construido	33Años
Valor Admon	\$ 658.759	Valor Impuesto Predial	\$ 2.399.000

CONDICIONES DE VENTA

- MT2 son los indicados en el titulo de adquisición.
- Fotografías no necesariamente representan la realidad actual del inmueble.
- Los inmuebles se venden en el estado actual en el que se encuentran.
- Tiene comunicación directa con los locales 1-116 al 1-124 del mismo centro comercial.

VALOR VENTA

\$ 350.000.000